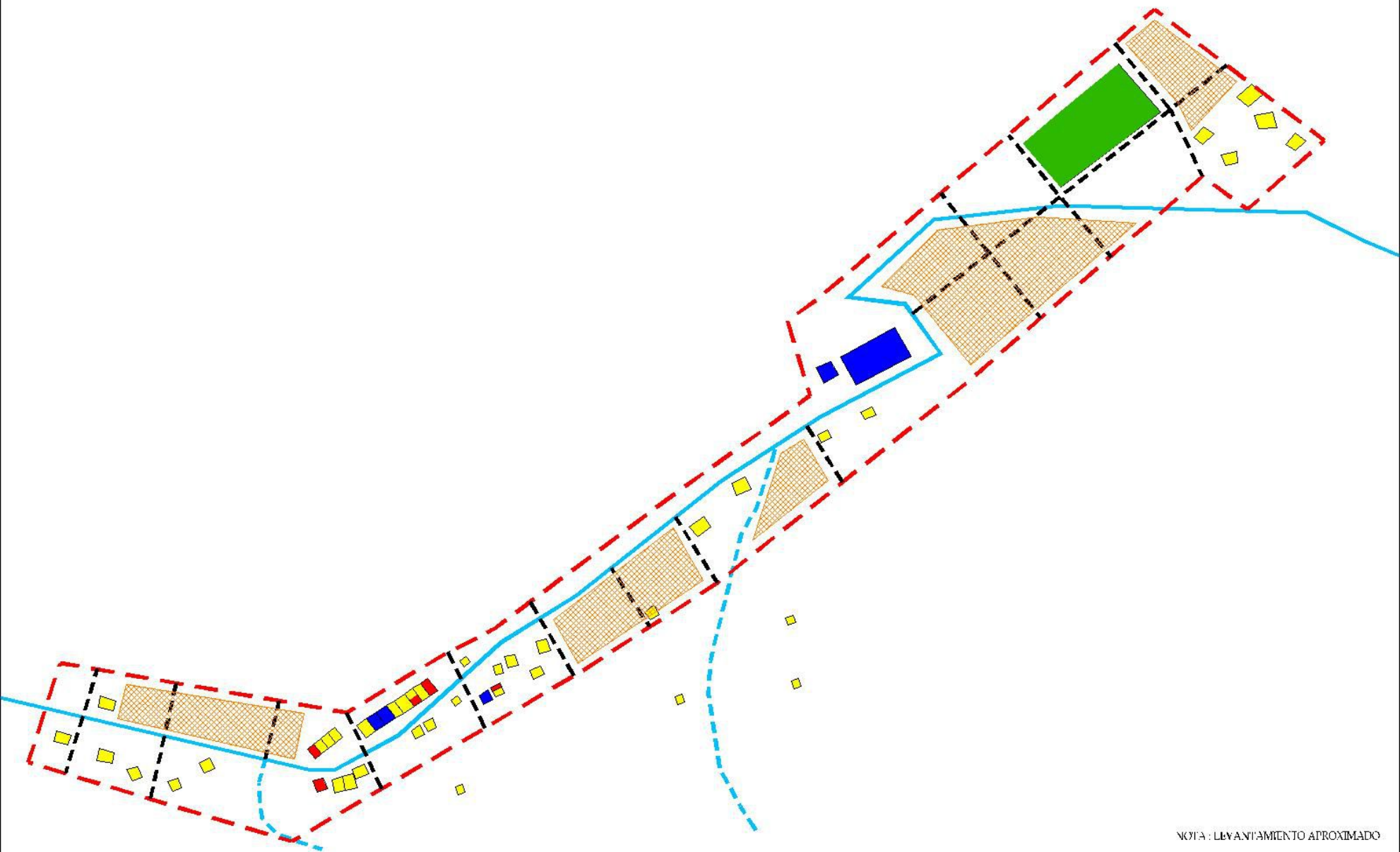

Fig No. 1 amenazas Casco Urbano Timba

3.10.4. ZONAS DE RESERVA . (ver plano No R32-C Zonas de Reserva)



NOTA: LLEVANTAMIENTO APROXIMADO



MUNICIPIO DE JAMUNDI

DEPARTAMENTO ADMINISTRATIVO DE PLANEACION
AGOSTO DE 2001

CASCO URBANO DE AMPUDIA AREAS DE EXPANSION

FUENTE:

ASESORES, 2001

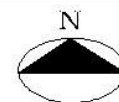

CONVENCIONES:

- VIA LOCAL
- VIA DE INTEGRACION RURAL
- - - - - VIA LOCAL PROPUESTA
- ESPACIO PUBLICO EXISTENTE
- CONSOLIDACION URBANA
- PERIMETRO URBANO PROPUESTO
- CONSOLIDACION URBANA

LOCALIZACION:



PLANO No.:

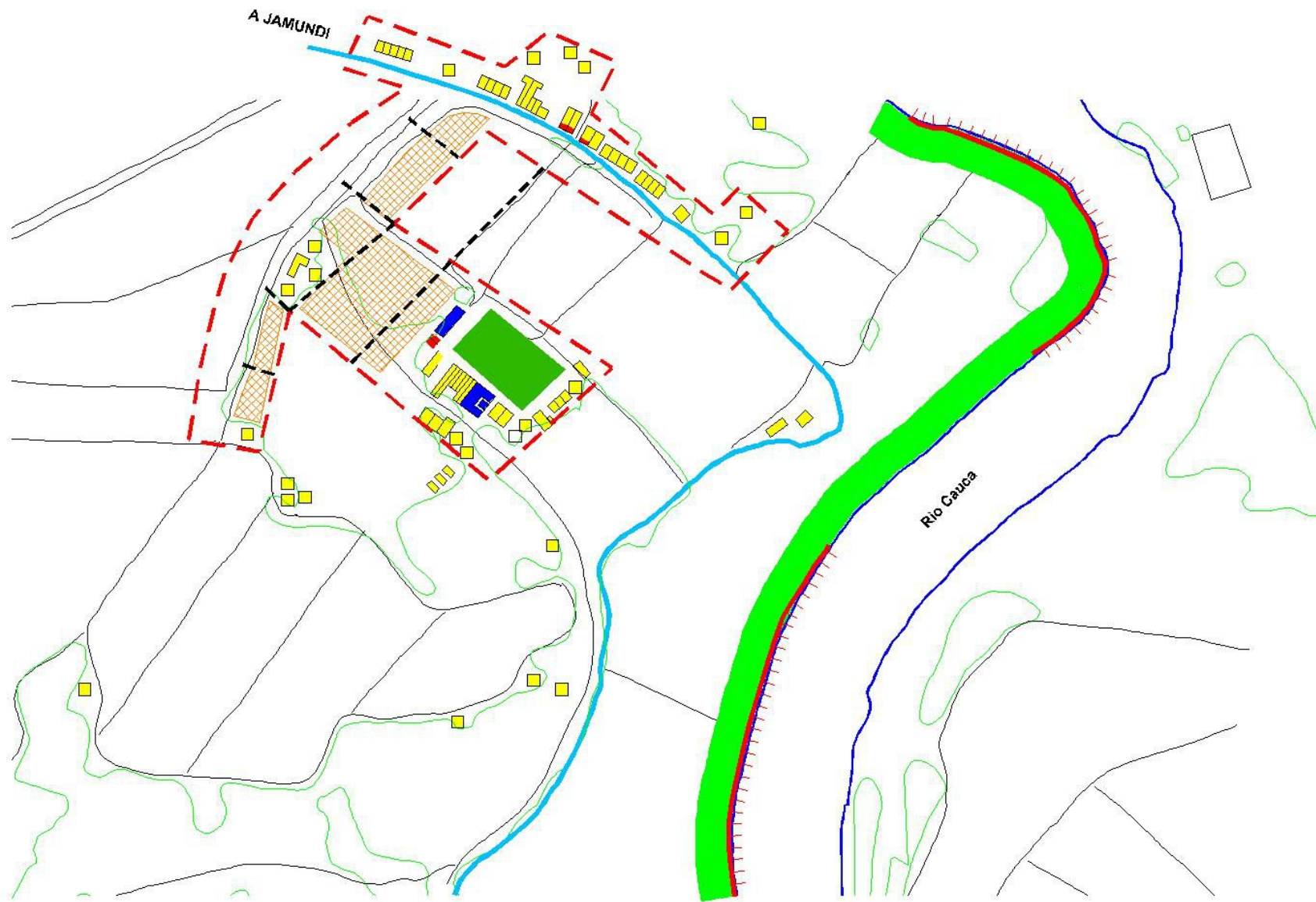

MUNICIPIO DE JAMUNDI

DEPARTAMENTO ADMINISTRATIVO DE PLANEACION
AGOSTO DE 2001

CASCO URBANO DE BOCAS DEL PALO AREA DE EXPANSION

FUENTE :

CARTOGRAFIA BASE
C.V.C. 1998

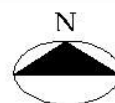

LOCALIZACION :



PLANO No :

CONVENCIONES:

- VIA LOCAL
- VIA DE INTEGRACION RURAL
- - - - - VIA LOCAL PROPUESTA
- - - - - PERIMETRO URBANO PROPUESTO
- ESPACIO PUBLICO EXISTENTE
- CONSOLIDACION URBANA
- ⌒ EROSION MARSHAL
- ZONA DE PROTECCION RIO CAUCA (30m)

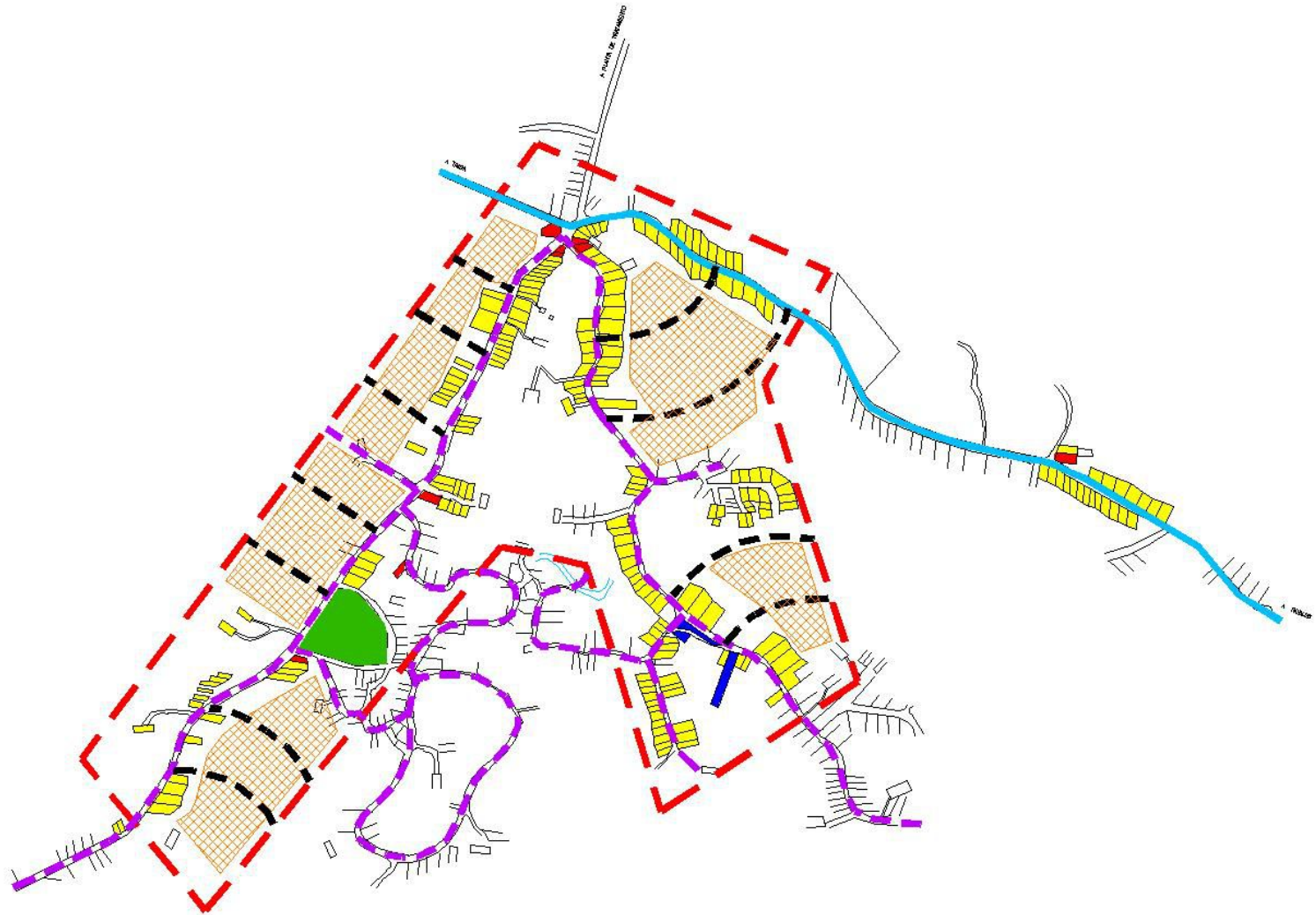

MUNICIPIO DE JAMUNDI

DEPARTAMENTO ADMINISTRATIVO DE PLANEACION
AGOSTO DE 2001

CASCO URBANO DE CHAGRES AREAS DE EXPANSION

FUENTE:

ASLSORES, 2001
CARTOGRAFIA BASE
C.V.C. 1998



CONVENCIONES:



LOCALIZACION:



PLANO No:

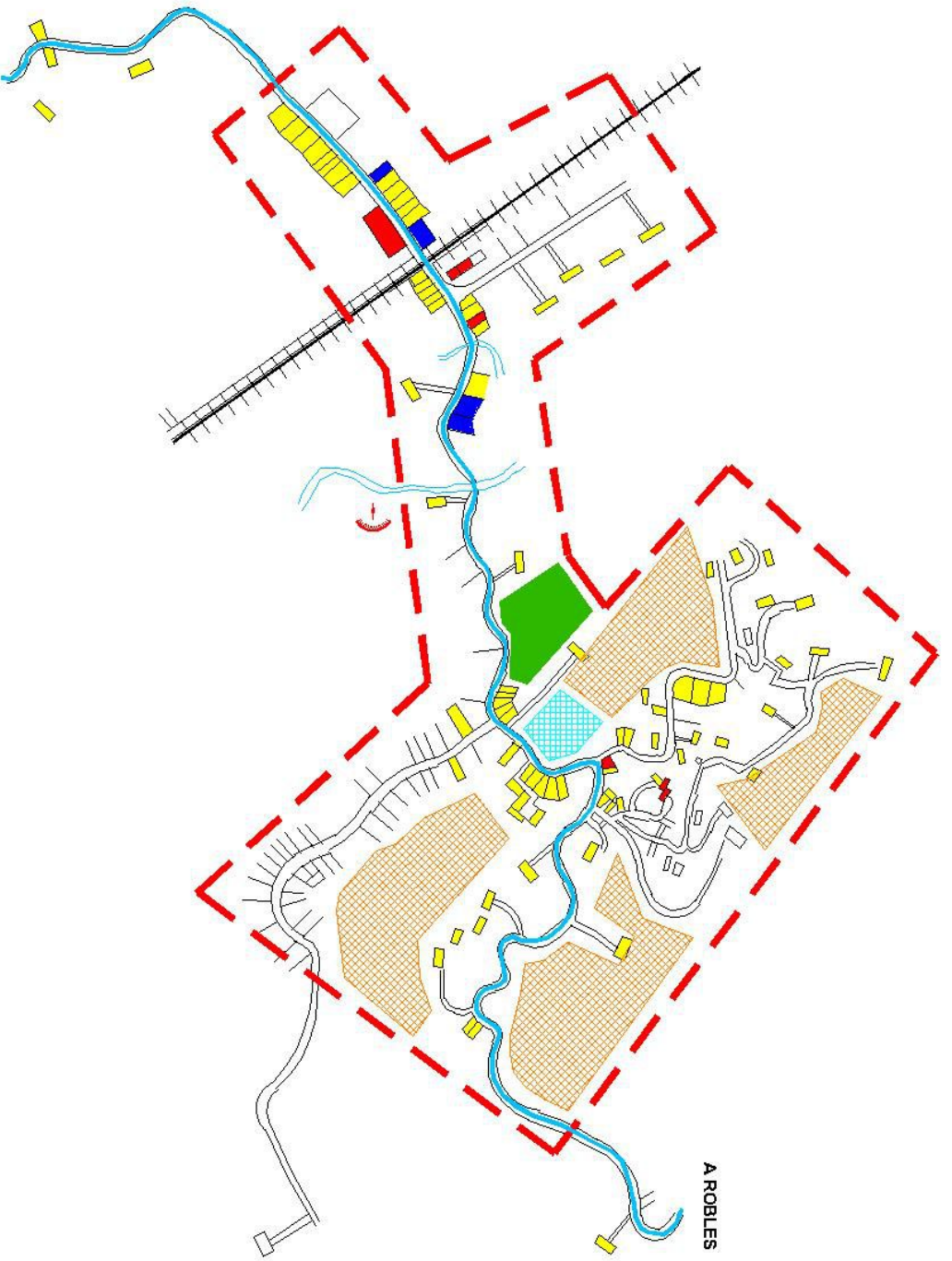

A ROBLES

NOTA: LÍNEAS TAMBIÉN APROXIMADAS

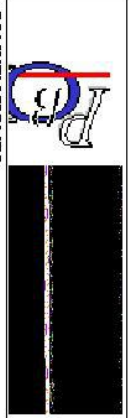

MUNICIPIO DE JAMUNDI
 DEPARTAMENTO ADMINISTRATIVO DE PLANEACION
 AGOSTO DE 2001

CASCO URBANO DE GUACHINTE
 AREAS DE EXPANSION

TEENIE :
 ASSESORES 2001
 CARTOGRAFIA BASE
 C.Y.C. 1998

PLANO No. :

- CONVENCIÓNES:
- AREA PROPUESTA PARA FUTURO EQUIPAMIENTO
 - ESPACIO PUBLICO EXISTENTE
 - CONSOLIDACION
 - ESPACIO PUBLICO EXISTENTE
 - VIA DE INTERCONEXION RURAL
 - VIA TERRENA PROYECTO URBANO
 - PERIMETRO URBANO PROYECTO
 - ZONA DE DESARROLLO BOTAFONIAL



PLANO No. :

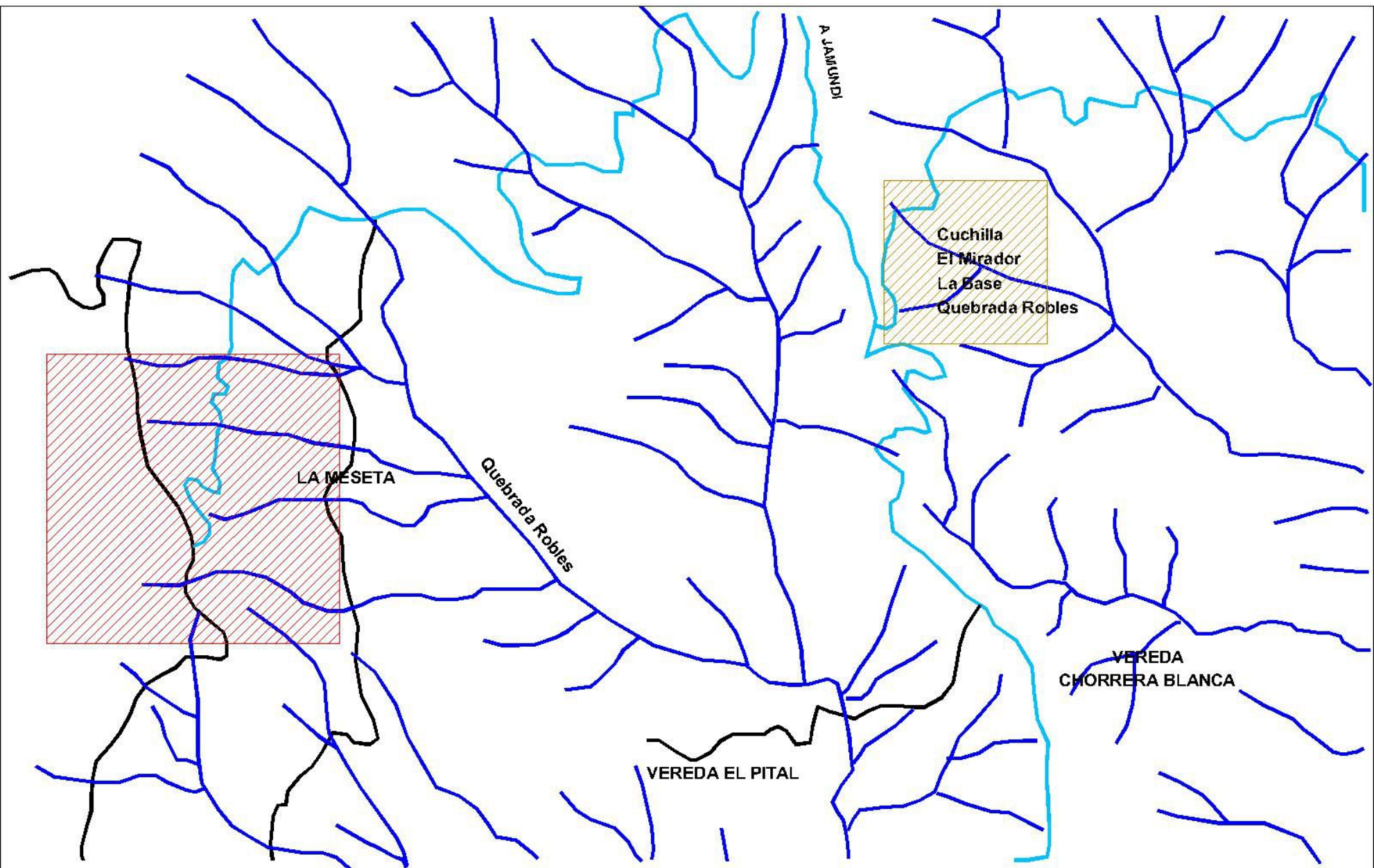

MUNICIPIO DE JAMUNDI

DEPARTAMENTO ADMINISTRATIVO DE PLANEACION
AGOSTO DE 2001

CASCO URBANO DE LA MESETA AREA DE EXPANSION

FUENTE:

ASFORS, 2001
CARTOGRAFIA BASE
C.V.C. 1998

N



LOCALIZACION:



PLANO No.:

CONVENCIONES:

	VIA LOCAL		RIO
	AREA DE ESTUDIO		AREA DE EXPANSION

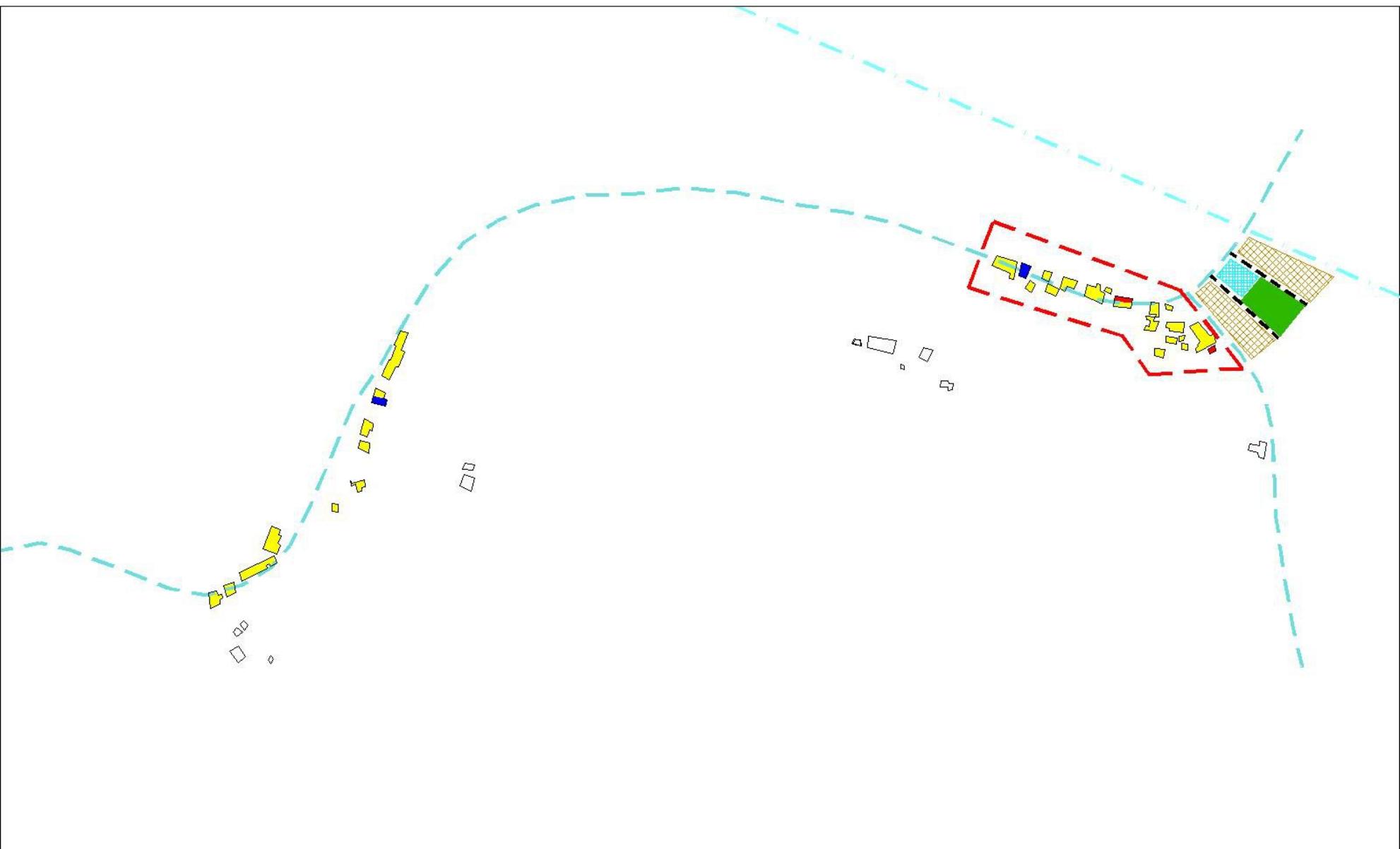

NOTA : LEVANTAMIENTO APROXIMADO

	MUNICIPIO DE JAMUNDI DEPARTAMENTO ADMINISTRATIVO DE PLANEACION AGOSTO DE 2001	CASCO URBANO DE LA VENTURA AREA DE EXPANSION	FUENTE: ASESORES, 2001 CARTOGRAFIA BASE C.V.C. 1998	N 												
CONVENCIONES: <table style="width: 100%; border: none;"> <tr> <td style="width: 25%; border: none;">  VIA LOCAL </td> <td style="width: 25%; border: none;">  VIA DE INTEGRACION RURAL </td> <td style="width: 25%; border: none;">  VIA LOCAL PROPUESTA </td> <td style="width: 25%; border: none;">  VIA DE COMUNICACION CORREGIMENTAL </td> </tr> <tr> <td style="border: none;">  ESPACIO PUBLICO PROPUESTO </td> <td style="border: none;">  AREA DE EXPANSION </td> <td style="border: none;">  PERIMETRO URBANO PROPUESTO </td> <td style="border: none;">  PROPIUESTA DE AISLAMIENTO </td> </tr> <tr> <td colspan="2" style="border: none;">  FUTURO EQUIPAMIENTO </td> <td colspan="2" style="border: none;"></td> </tr> </table>			 VIA LOCAL	 VIA DE INTEGRACION RURAL	 VIA LOCAL PROPUESTA	 VIA DE COMUNICACION CORREGIMENTAL	 ESPACIO PUBLICO PROPUESTO	 AREA DE EXPANSION	 PERIMETRO URBANO PROPUESTO	 PROPIUESTA DE AISLAMIENTO	 FUTURO EQUIPAMIENTO				LOCALIZACION: 	PLANO No.:
 VIA LOCAL	 VIA DE INTEGRACION RURAL	 VIA LOCAL PROPUESTA	 VIA DE COMUNICACION CORREGIMENTAL													
 ESPACIO PUBLICO PROPUESTO	 AREA DE EXPANSION	 PERIMETRO URBANO PROPUESTO	 PROPIUESTA DE AISLAMIENTO													
 FUTURO EQUIPAMIENTO																



NOTA : LEVANTAMIENTO APROXIMADO

	MUNICIPIO DE JAMUNDI		CASCO URBANO DE LA LIBERIA AREA DE EXPANSION		FUENTE: ASESORES, 2001		
	DEPARTAMENTO ADMINISTRATIVO DE PLANEACION AGOSTO DE 2001						
CONVENIONES:						LOCALIZACION: 	PLANO No:
 VIA LOCAL	 VIA DE INTEGRACION RURAL	 VIA LOCAL PROPUESTA	 VIA PAISAJISTICA	 ESPACIO PUBLICO EXISTENTE	 CONSOLIDACION URBANA	 PERIMETRO URBANO PROPUESTO	 AREA DE EXPANSION

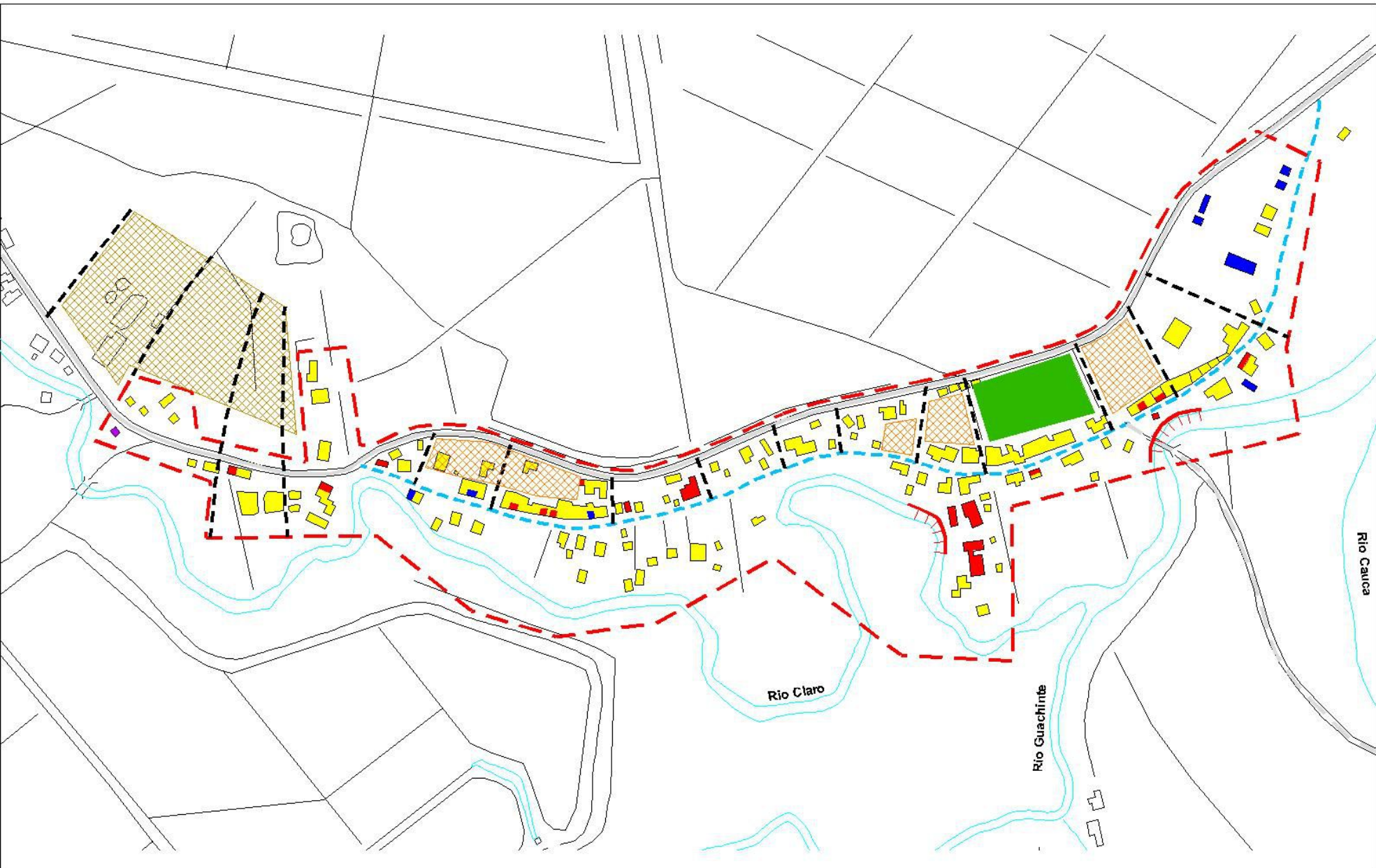

MUNICIPIO DE JAMUNDÍ

DEPARTAMENTO ADMINISTRATIVO DE PLANEACION
AGOSTO DE 2001

CASCO URBANO DE PASO DE LA BOLSA AREA DE EXPANSION

FUENTE:
ASESORES, 2001
CARTOGRAFIA BASA
C.V.C. 1998

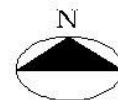

CONVENCIONES:

	VIA LOCAL		VIA DE INTEGRACION RURAL		VIA LOCAL PROPUESTA		EROSION MARGINAL
	ESPACIO PUBLICO EXISTENTE		CONSOLIDACION URBANA		PERIMETRO URBANO PROPUESTO		AREA DE EXPANSION

LOCALIZACION:



PLANO No:

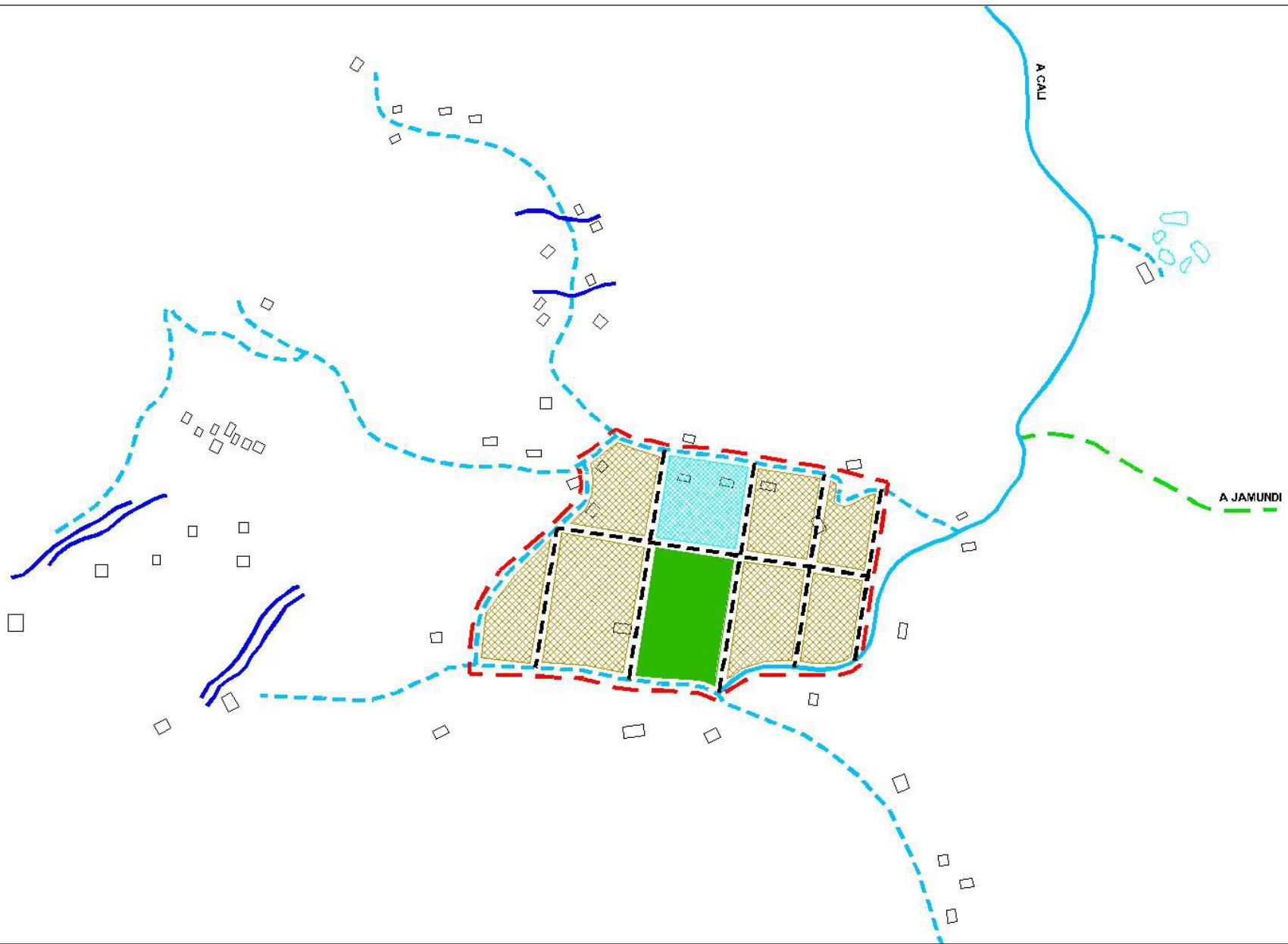

MUNICIPIO DE JAMUNDI

DEPARTAMENTO ADMINISTRATIVO DE PLANEACION
AGOSTO DE 2001

**CASCO URBANO DE PEON
AREA DE EXPANSION**

FUENTE:
ASESORES, 2001
CARTOGRAFIA BASE
C.V.C. 1998

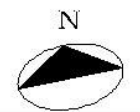

CONVENCIONES:

- VIA LOCAL
- VIA DE INTEGRACION RURAL
- VIA LOCAL PROPUESTA
- VIA PAISAJISTICA
- ESPACIO PUBLICO EXISTENTE
- AREA PARA EQUIPAMIENTO PROPUESTO
- PERIMETRO URBANO PROPUESTO
- AREA DE EXPANSION



PLANO No:

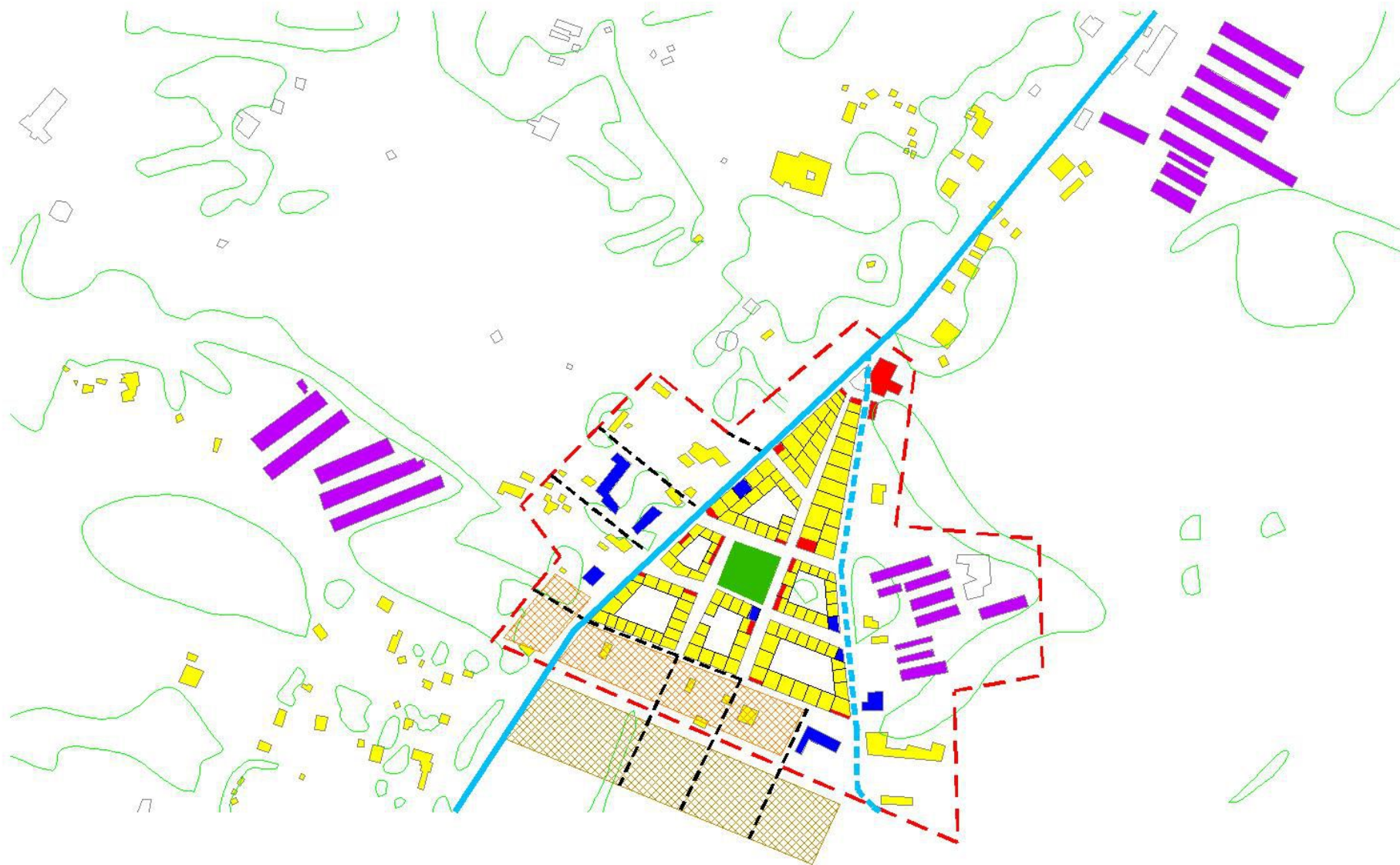

MUNICIPIO DE JAMUNDI

DEPARTAMENTO ADMINISTRATIVO DE PLANEACION
AGOSTO DE 2001

CASCO URBANO DE POTRERITO AREA DE EXPANSION

FUENTE:
ASESORES, 2001
CARTOGRAFIA BASE
C.V.C. 1996

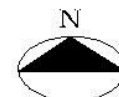

CONVENCIONES:

- | | | |
|--|--|--|
|  VIA LOCAL |  VIA DE INTEGRACION RURAL |  VIA LOCAL PROPUESTA |
|  ESPACIO PUBLICO EXISTENTE |  CONSOLIDACION URBANA |  PERIMETRO URBANO PROPUESTO |
| | |  AREA DE EXPANSION |

LOCALIZACION:



PLANO No:



MUNICIPIO DE JAMUNDI

DEPARTAMENTO ADMINISTRATIVO DE PLANEACION
AGOSTO DE 2001

CASCO URBANO DE PUENTE VELEZ AREA DE EXPANSION

FUENTE:

ASESORES, 2001

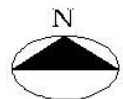

CONVENCIONES:

- MA LOCAL
- MA DE INTEGRACION RURAL
- PERIMETRO URBANO PROPUESTO
- MA DE INTEGRACION NO PAVIMENTADA
- ESPACIO PUBLICO EXISTENTE
- AREA DE EXPANSION

LOCALIZACION:



PLANO No:

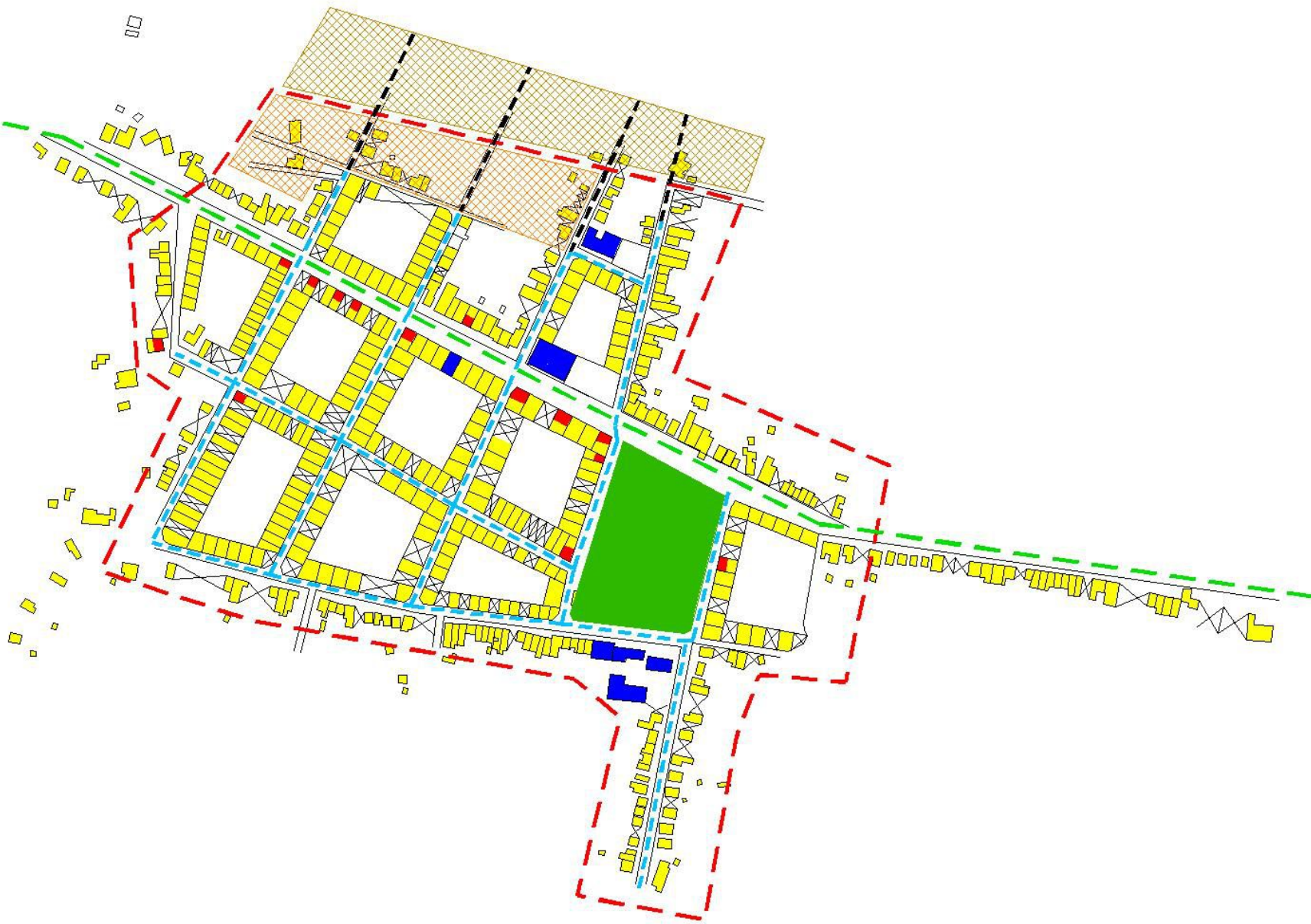

MUNICIPIO DE JAMUNDI

DEPARTAMENTO ADMINISTRATIVO DE PLANEACION
AGOSTO DE 2001

CASCO URBANO DE QUINAMAYO AREA DE EXPANSION

FUENTE:

ASESORES, 2001
CARTOGRAFIA BASE
C.V.C. 1998

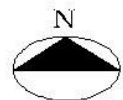

CONVENCIONES:

- VIA LOCAL
- VIA DE INTEGRACION RURAL
- VIA LOCAL PROPUESTA
- VIA PAISAJISTICA
- ESPACIO PUBLICO EXISTENTE
- CONSOLIDACION URBANA
- PERIMETRO URBANO PROPUESTO
- AREA DE EXPANSION

LOCALIZACION:





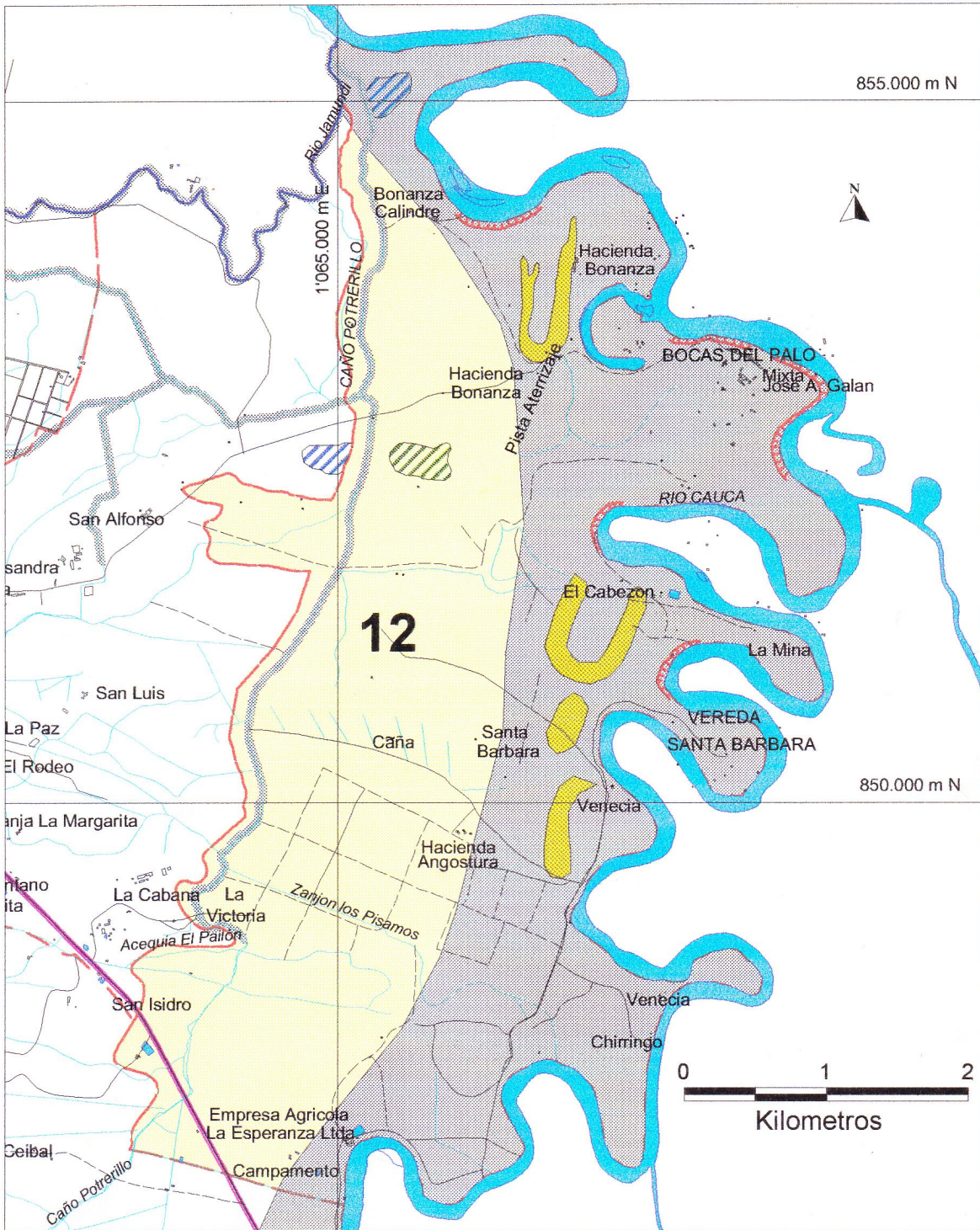



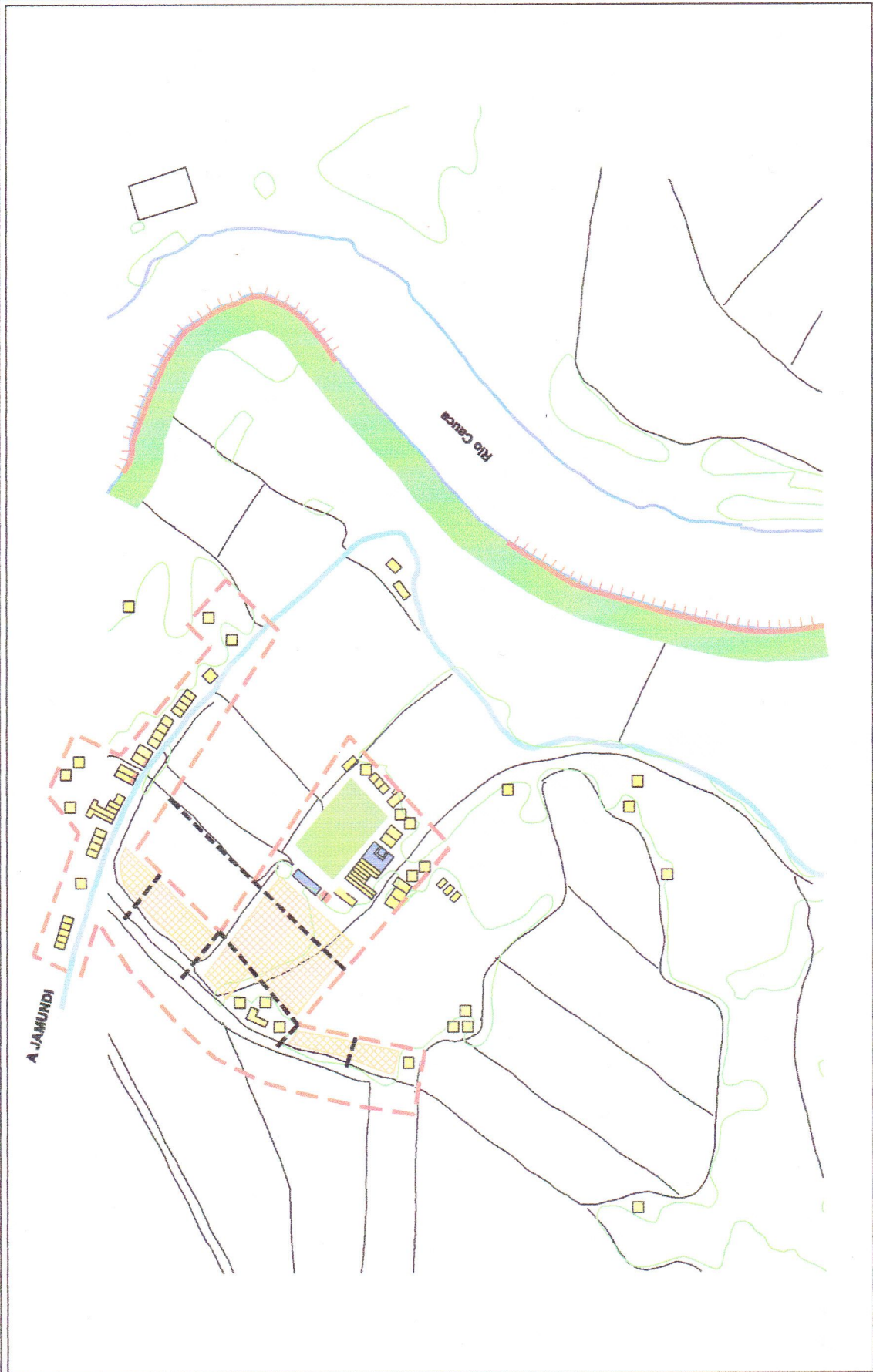

PLANO No:





	MUNICIPIO DE JAMUNDÍ DEPARTAMENTO ADMINISTRATIVO DE PLANEACION AGOSTO 2001		AMENAZAS NATURALES CORREGIMIENTO DE BOCAS DEL PALO ESC 1 : 45.000		FUENTE CARTOGRAFIA BASE C.V.C. 1975 ESC 1:25.000	
	CONVENCIONES: Erosion marginal Zonas de meandros	Zonas inundables por desbordamiento del Rio Cauca Zonas bajas inundables con aguas de escorrentia por lluvia	12. E - B, IF - N NOTA : Toda la zona presenta : Actividad Sismica ALTA Actividad Volcánica NULA	FENOMENO E = Erosión IF = Incendios Forestales	INCIDENCIA A = Alta M = Media B = Baja N = Nula	

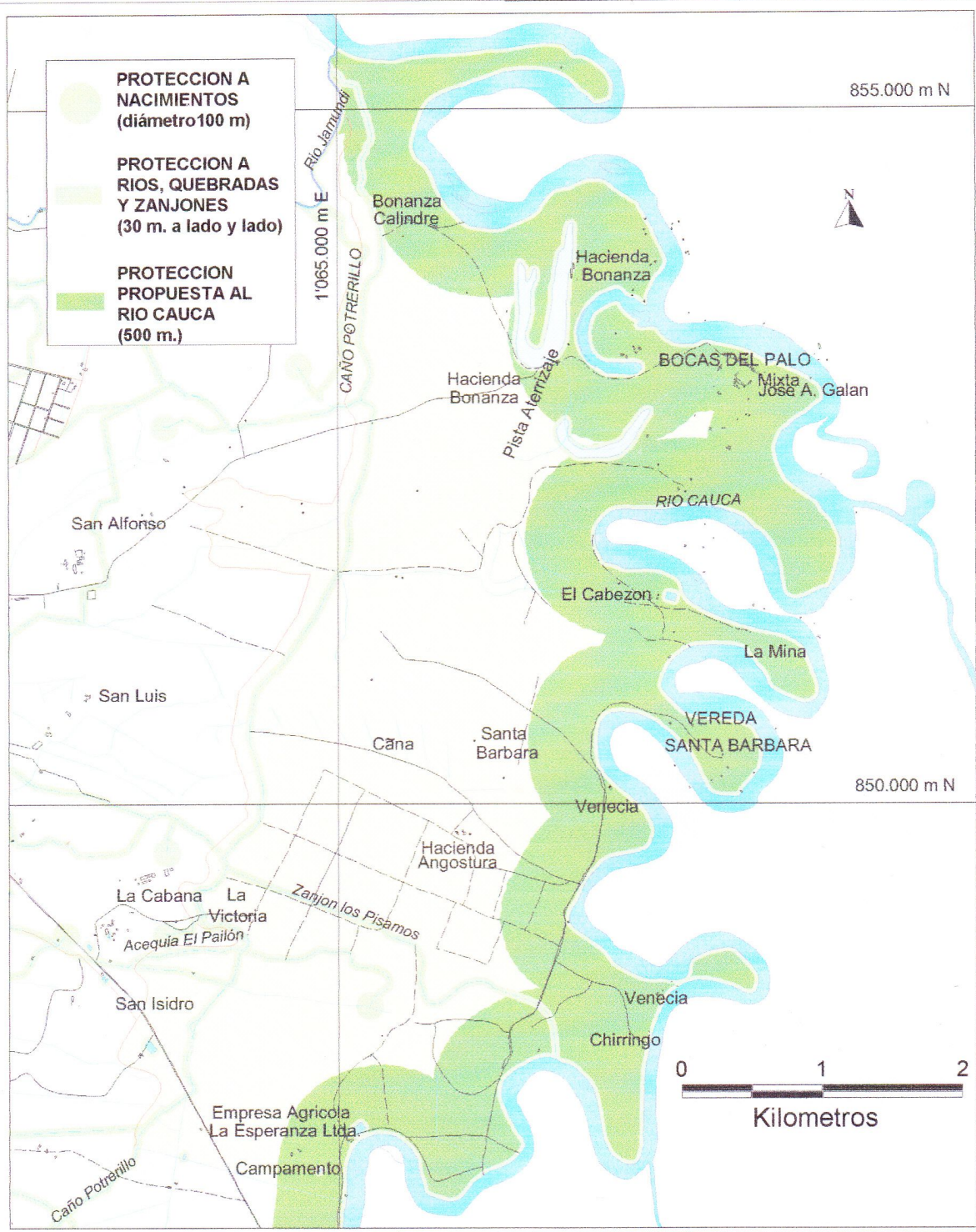

 <p>PBT Jamundi PLAN BÁSICO DE ORDENAMIENTO TERRITORIAL</p>	MUNICIPIO DE JAMUNDI DEPARTAMENTO ADMINISTRATIVO DE PLANEACION AGOSTO DE 2001		CASCO URBANO DE BOCAS DEL PALO AREA DE EXPANSION		FUENTE: CARTOGRAFIA BASE C.V.C. 1998	LOCALIZACION: 	PLANO No: R23-B
	CONVENCIONES: <ul style="list-style-type: none">  VIA LOCAL  ESPACIO PUBLICO EXISTENTE  VIA DE INTEGRACION RURAL  VIA LOCAL PROPUESTA  PERIMETRO URBANO PROPUUESTO  EROSION MARGINAL  ZONA DE PROTECCION RIO CAUCA (30m) 						



 **PROTECCION A NACIMIENTOS (diámetro 100 m)**
 **PROTECCION A RIOS, QUEBRADAS Y ZANJONES (30 m. a lado y lado)**
 **PROTECCION PROPUESTA AL RIO CAUCA (500 m.)**

 Jamundi <small>PLAN DE ORDENAMIENTO TERRITORIAL</small>	MUNICIPIO DE JAMUNDI DEPARTAMENTO ADMINISTRATIVO DE PLANEACION AGOSTO 2001		ZONAS DE RESERVA CORREGIMIENTO DE BOCAS DEL PALO ESC 1 : 45.000		FUENTE CARTOGRAFIA BASE C.V.C. 1975 ESC 1:25.000	 R23-C
	CONVENCIONES:  Zona urbana Jamundi  Limite municipal	 Línea divisoria  Zona plana - ladera  Río Cauca  Ríos	 Lagos  Quebradas  Caminos	 Mazanas  Casas  Vías Principales  Vías secundarias	LOCALIZACIÓN 	

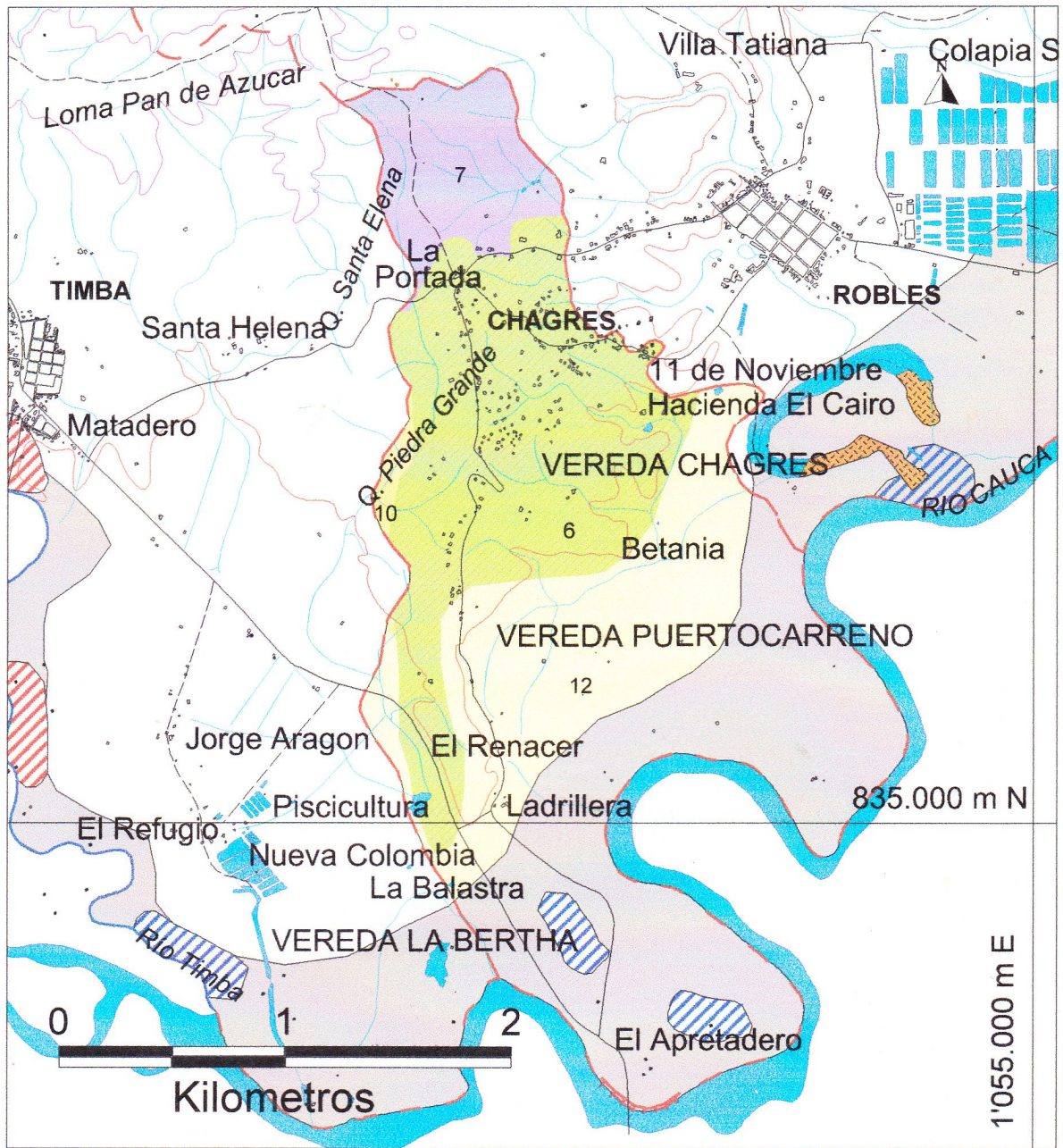

 Jamundi <small>PLAN DE ORDENAMIENTO TERRITORIAL</small>	MUNICIPIO DE JAMUNDI	AMENAZAS NATURALES CORREGIMIENTO CHAGRES	FUENTE: CARTOGRAFIA BASE C.V.C. 1975 ESC 1:25.000											
	<small>DEPARTAMENTO ADMINISTRATIVO DE PLANEACION</small> <small>AGOSTO 2001</small>	ESC 1 : 30.000	LOCALIZACION: 	PLANO No: R24-A										
CONVENCIONES:	Zonas bajas Inundables con agua de escorrentia por lluvia Erosion marginal	NOTA: Toda la zona presenta: Actividad Sismica ALTA Actividad Volcánica NULA	<table border="1"> <thead> <tr> <th>FENOMENO</th> <th>INCIDENCIA</th> </tr> </thead> <tbody> <tr> <td>E = Erosión</td> <td>A = Alta</td> </tr> <tr> <td>IF = Incendios Forestales</td> <td>M = Media</td> </tr> <tr> <td></td> <td>B = Baja</td> </tr> <tr> <td></td> <td>N = Nula</td> </tr> </tbody> </table>	FENOMENO	INCIDENCIA	E = Erosión	A = Alta	IF = Incendios Forestales	M = Media		B = Baja		N = Nula	
FENOMENO	INCIDENCIA													
E = Erosión	A = Alta													
IF = Incendios Forestales	M = Media													
	B = Baja													
	N = Nula													

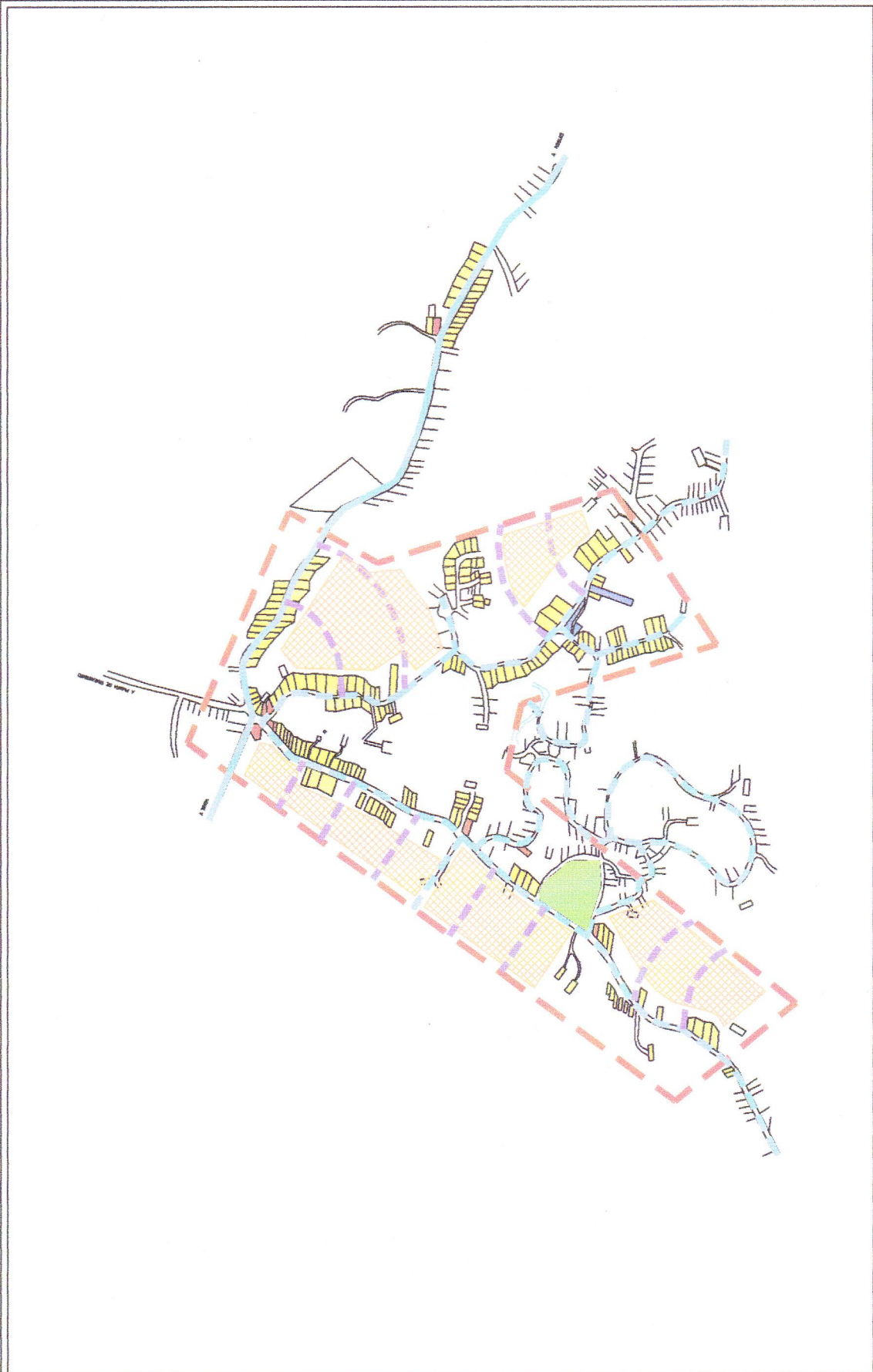

	<p>MUNICIPIO DE JAMUNDI DEPARTAMENTO ADMINISTRATIVO DE PLANEACION AGOSTO DE 2001</p>	<p>CASCO URBANO DE CHAGRES AREAS DE EXPANSION</p>	<p>FUENTE: ASISORES, 2001 CARTOGRAFIA BASE C.V.C. 1998</p>	<p>LOCALIZACION:</p>	<p>PLANO No: R24-B</p>
<p>CONVENCIONES:</p> <ul style="list-style-type: none"> VIA LOCAL ESPACIO PUBLICO EXISTENTE ESPACIO PUBLICO PROPUUESTO VIA LOCAL PROPUUESTA PERIMETRO URBANO PROPUUESTO VIA DE INTEGRACION RURAL PERIMETRO URBANO EXISTENTE 					



<p>Jamundi PLAN SIMBO DE GOBIERNO TERRITORIAL</p>	<p>MUNICIPIO DE JAMUNDI</p> <p>DEPARTAMENTO ADMINISTRATIVO DE PLANEACION AGOSTO 2001</p>		<p>ZONAS DE RESERVA CORREGIMIENTO CHAGRES</p>	<p>FUENTE</p> <p>CARTOGRAFIA BASE C.V.C. 1975 ESC 1:25.000</p>																					
	<p>ESC _____ 1 : 26.000</p>		<p>LOCALIZACION</p>	<p>PLANO No:</p> <p>R24-C</p>																					
<p>CONVENCIONES:</p> <table border="0"> <tr> <td> Zona Urbana Jamundi</td> <td> Línea divisoria</td> <td> Lagos</td> <td> Mazenas</td> <td> Vías secundarias</td> </tr> <tr> <td> Límite municipal</td> <td> Zona plana - ladera</td> <td> Quebradas</td> <td> Casas</td> <td> Vías Principales</td> </tr> <tr> <td></td> <td> Río Cauca</td> <td> Caminos</td> <td></td> <td></td> </tr> <tr> <td></td> <td> Ríos</td> <td></td> <td></td> <td></td> </tr> </table>						Zona Urbana Jamundi	Línea divisoria	Lagos	Mazenas	Vías secundarias	Límite municipal	Zona plana - ladera	Quebradas	Casas	Vías Principales		Río Cauca	Caminos				Ríos			
Zona Urbana Jamundi	Línea divisoria	Lagos	Mazenas	Vías secundarias																					
Límite municipal	Zona plana - ladera	Quebradas	Casas	Vías Principales																					
	Río Cauca	Caminos																							
	Ríos																								

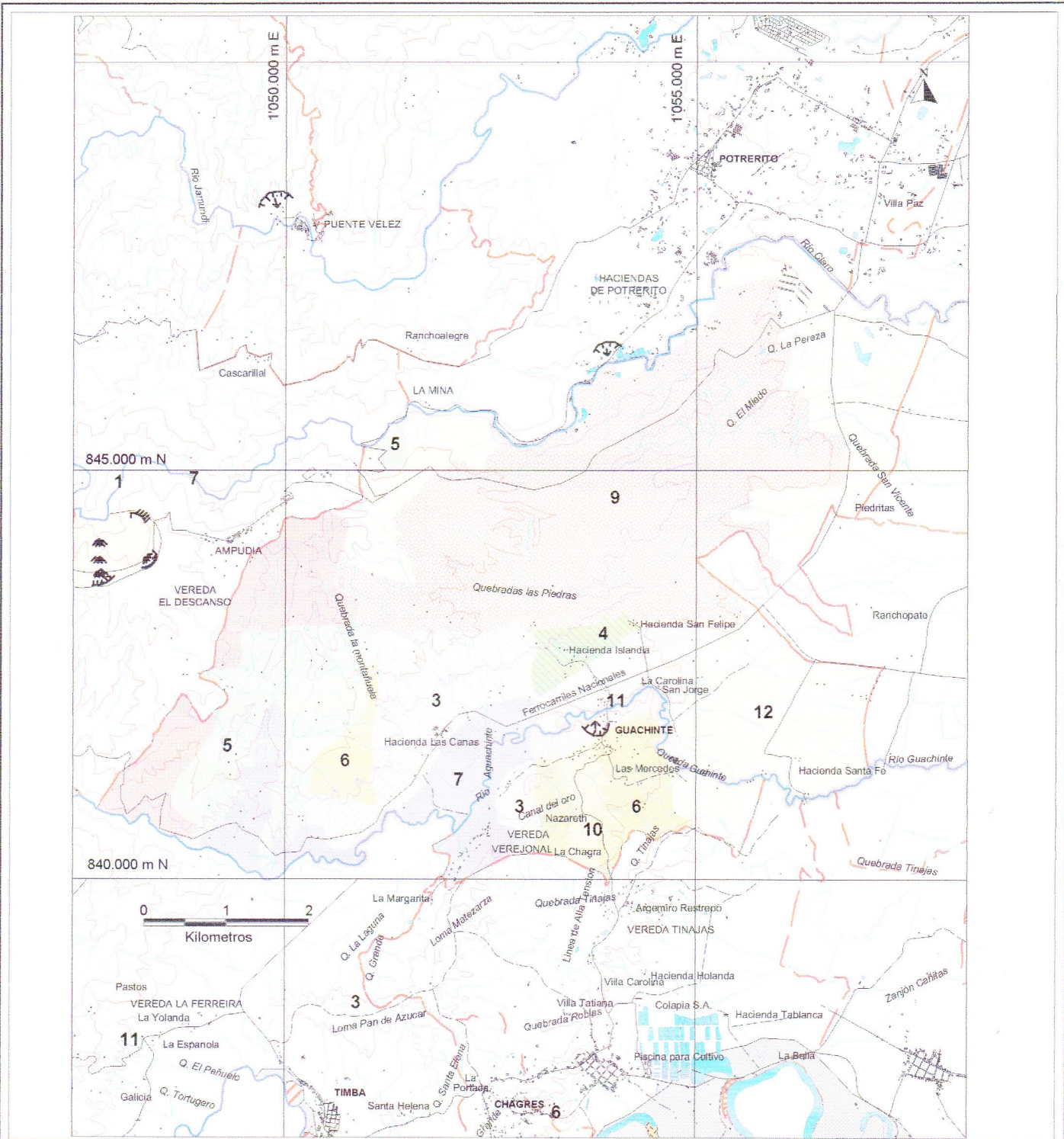

 Jamundi <small>PARA EL BUENO GOBIERNO DEL TERRITORIO</small>		MUNICIPIO DE JAMUNDI DEPARTAMENTO ADMINISTRATIVO DE PLANEACION AGOSTO 2001		AMENAZAS NATURALES CORREGIMIENTO DE GUACHINTE ESC 1 : 70.000		FUENTE CARTOGRAFIA BASE C.V.C. 1975 ESC 1:25.000		 PLANO No: R25-A		
CONVENCIONES:  Deslizamientos  Zonas de meandros		2. E - A, IF - M 3. E - M, IF - A 4. E - M, IF - M 5. E - A, IF - B	6. E - M, IF - B 7. E - B, IF - A 9. E - M, IF - B 10. E - B, IF - B	11. E - B, IF - M 12. E - B, IF - N	NOTA: Toda la zona presenta: Actividad Sismica ALTA Actividad Volcanica NULA		FENOMENO E = Erosion IF = Incendios Forestales	INCIDENCIA A = Alta M = Media B = Baja N = Nula	LOCALIZACION 	

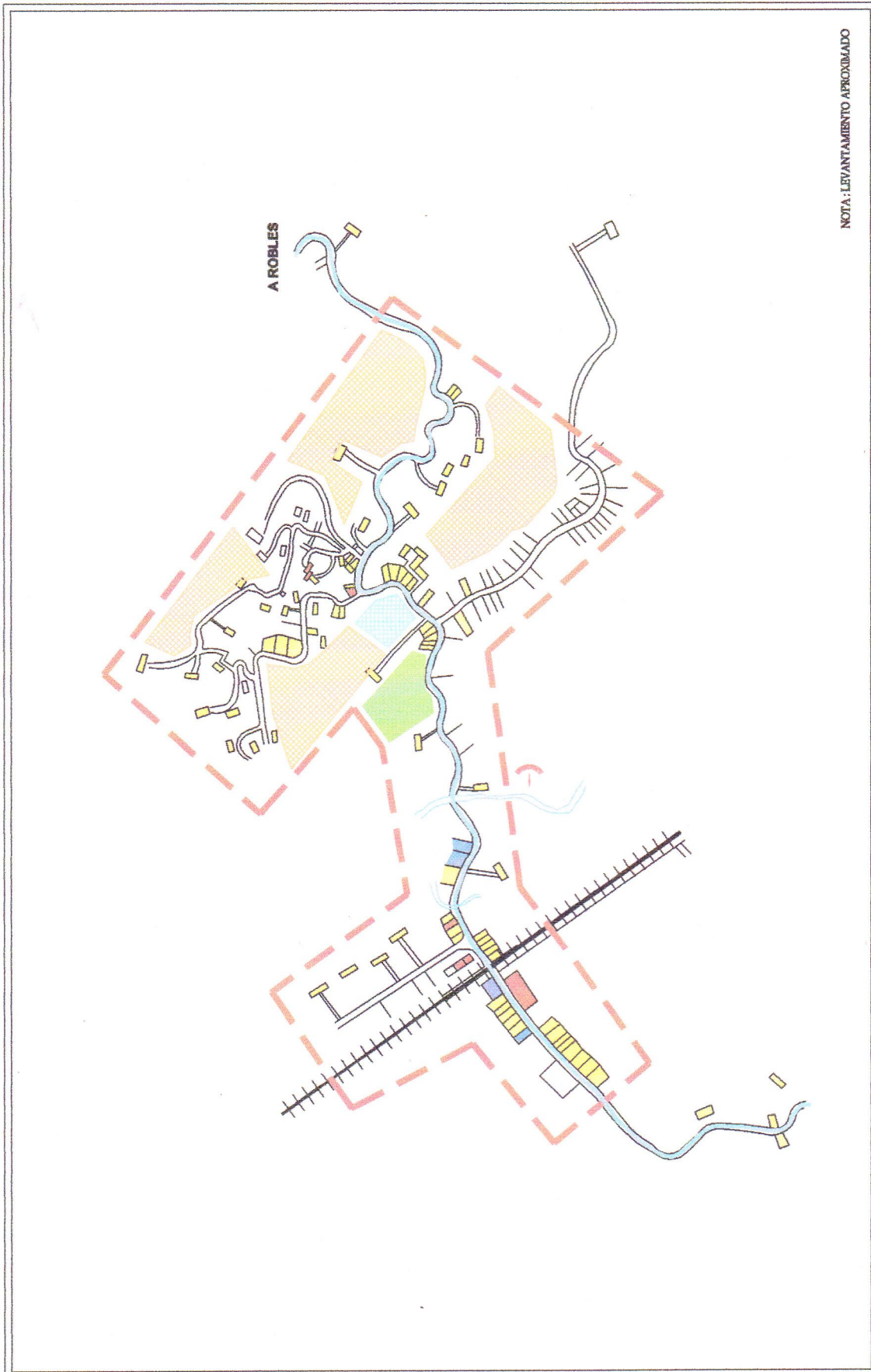

NOTA: LEVANTAMIENTO APROXIMADO

<p>PLAN BÁSICO DE ORDENAMIENTO TERRITORIAL</p>	<p>MUNICIPIO DE JAMUNDI</p> <p>DEPARTAMENTO ADMINISTRATIVO DE PLANEACION AGOSTO DE 2001</p>		<p>FUENTE: ASBORRES, 2001 CARTOGRAFIA BASE C.V.C. 1998</p>	<p>N</p>																								
	<p>CASCO URBANO DE GUACHINTE AREAS DE EXPANSION</p>		<p>LOCALIZACION:</p>	<p>PLANO No.:</p> <p>R25-B</p>																								
<p>CONVENCIONES:</p> <table border="0"> <tr> <td></td> <td>AREA PROPUESTA PARA FUTURO EQUIPAMIENTO</td> <td></td> <td>VIA FERREA</td> <td></td> <td>ZONA DE DESLIZAMIENTO ROTACIONAL</td> </tr> <tr> <td></td> <td>ESPACIO PUBLICO EXISTENTE</td> <td></td> <td>PERIMETRO URBANO PROPUUESTO</td> <td></td> <td></td> </tr> <tr> <td></td> <td>VIA DE INTEGRACION RURAL</td> <td></td> <td></td> <td></td> <td></td> </tr> <tr> <td></td> <td>CONSOLIDACION URBANA</td> <td></td> <td></td> <td></td> <td></td> </tr> </table>						AREA PROPUESTA PARA FUTURO EQUIPAMIENTO		VIA FERREA		ZONA DE DESLIZAMIENTO ROTACIONAL		ESPACIO PUBLICO EXISTENTE		PERIMETRO URBANO PROPUUESTO				VIA DE INTEGRACION RURAL						CONSOLIDACION URBANA				
	AREA PROPUESTA PARA FUTURO EQUIPAMIENTO		VIA FERREA		ZONA DE DESLIZAMIENTO ROTACIONAL																							
	ESPACIO PUBLICO EXISTENTE		PERIMETRO URBANO PROPUUESTO																									
	VIA DE INTEGRACION RURAL																											
	CONSOLIDACION URBANA																											